



BILAN DE L'ANIMATION NATURA 2000 – Année 2020

Site Natura 2000 FR7200705 « Carrières souterraines de Villegouge »

Comité de pilotage du 30 novembre 2020

Visioconférence



Ordre du jour

- Propos introductifs
 - I. L'animation 2019-2023
 - II. Le bilan d'animation 2019-2020
 - Les diagnostics parcellaires et diagnostics d'exploitation
 - Le régime d'évaluation des incidences
 - Mise à jour du DOCOB
 - Actions de communication
 - III. Autres activités
 - IV. Propositions de perspectives 2020-2021



Propos introductifs



- Monsieur le Sous-Préfet de Libourne, Hamel-Francis MECACHERA
- Monsieur DILASSER Quentin, responsable de l'antenne Gironde du Conservatoire d'espaces naturels de Nouvelle-Aquitaine





960 ha

**8 espèces d'intérêt
communautaire**



I. Animation 2019-2023



**PRÉFÈTE
DE LA GIRONDE**
*Liberté
Égalité
Fraternité*



**Président du COPIL &
Structure porteuse de l'animation**

Conservatoire
d'espaces naturels
Nouvelle-Aquitaine



Structures animatrices

**Pascal
TARTARY**

Animateur référent

**Manon
DANIAU**

Animatrice agro-
environnement

Animateurs Natura 2000



II. Diagnostics parcelaires

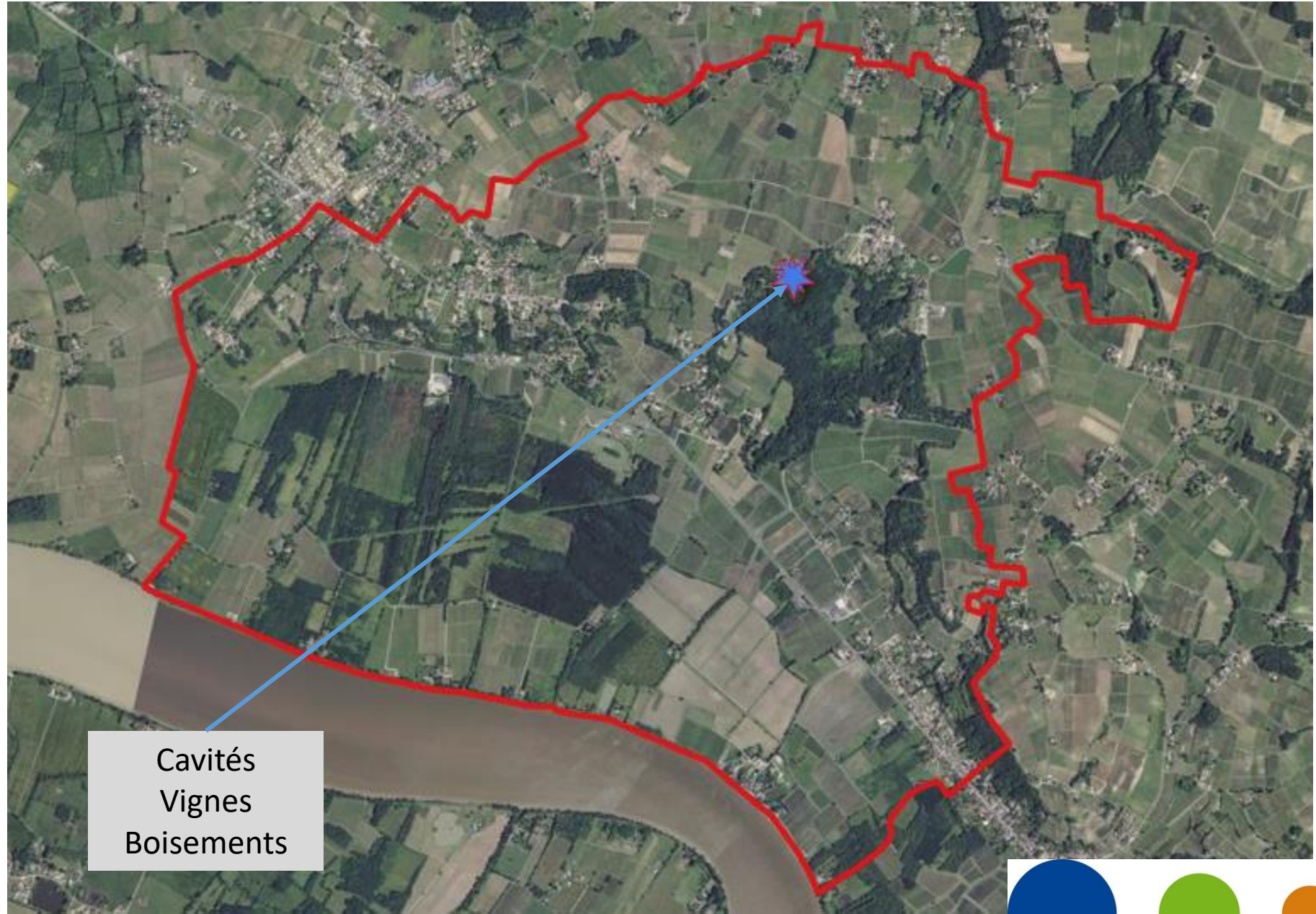

Cavités
Vignes
Boisements

Diagnostics d'exploitation (Enquête)

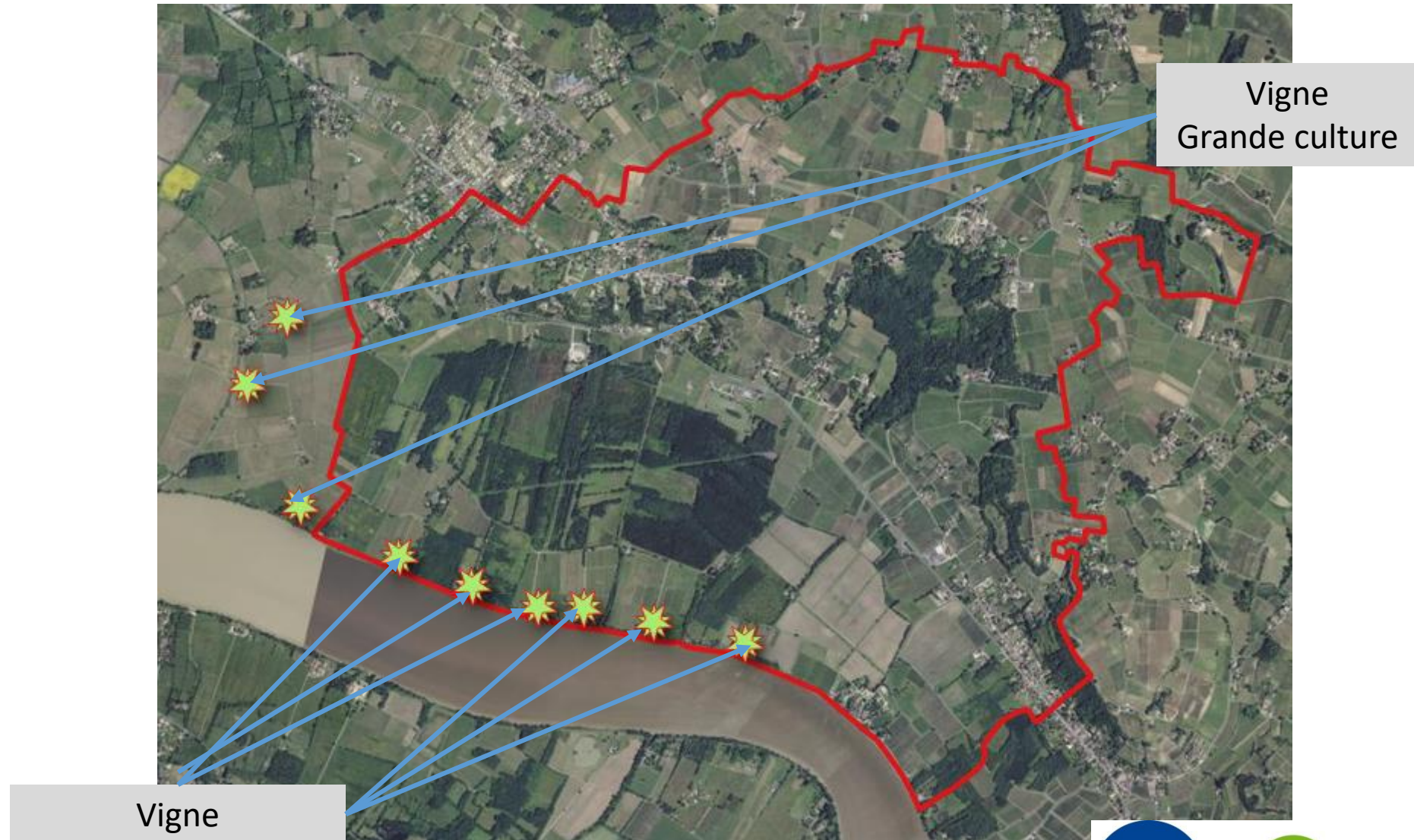

Contractualisation de Charte



Régime d'évaluation des incidences



Etudes et suivis naturalistes



Evolution des populations de chauves-souris en période de mise-bas

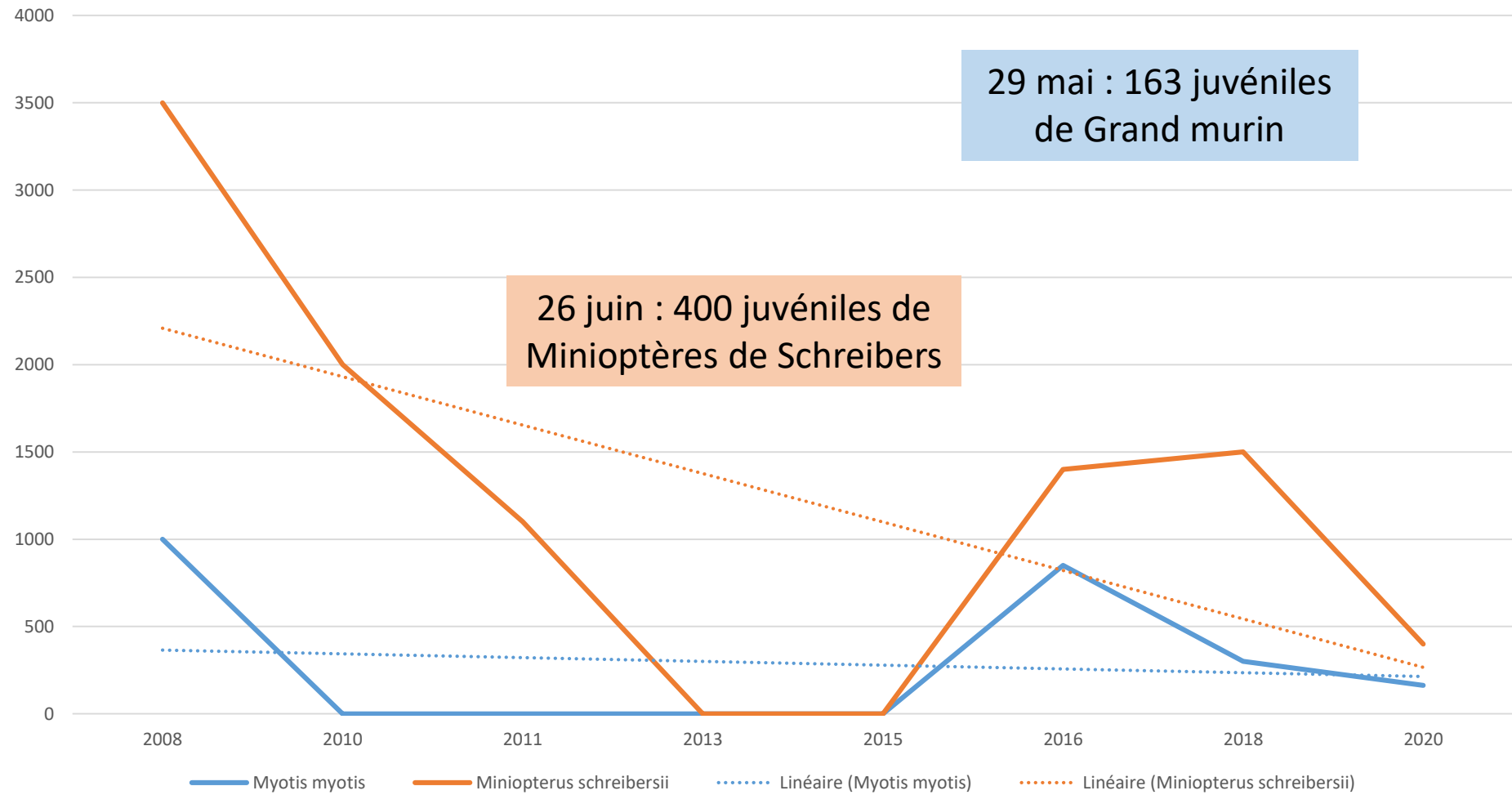

Etat des connaissances sur le site



2 ZNIEFF de type II

Cuivré des marais ; Loutre d'Europe ?
Pelouses calcaires, Forêt de frênes et d'aulnes

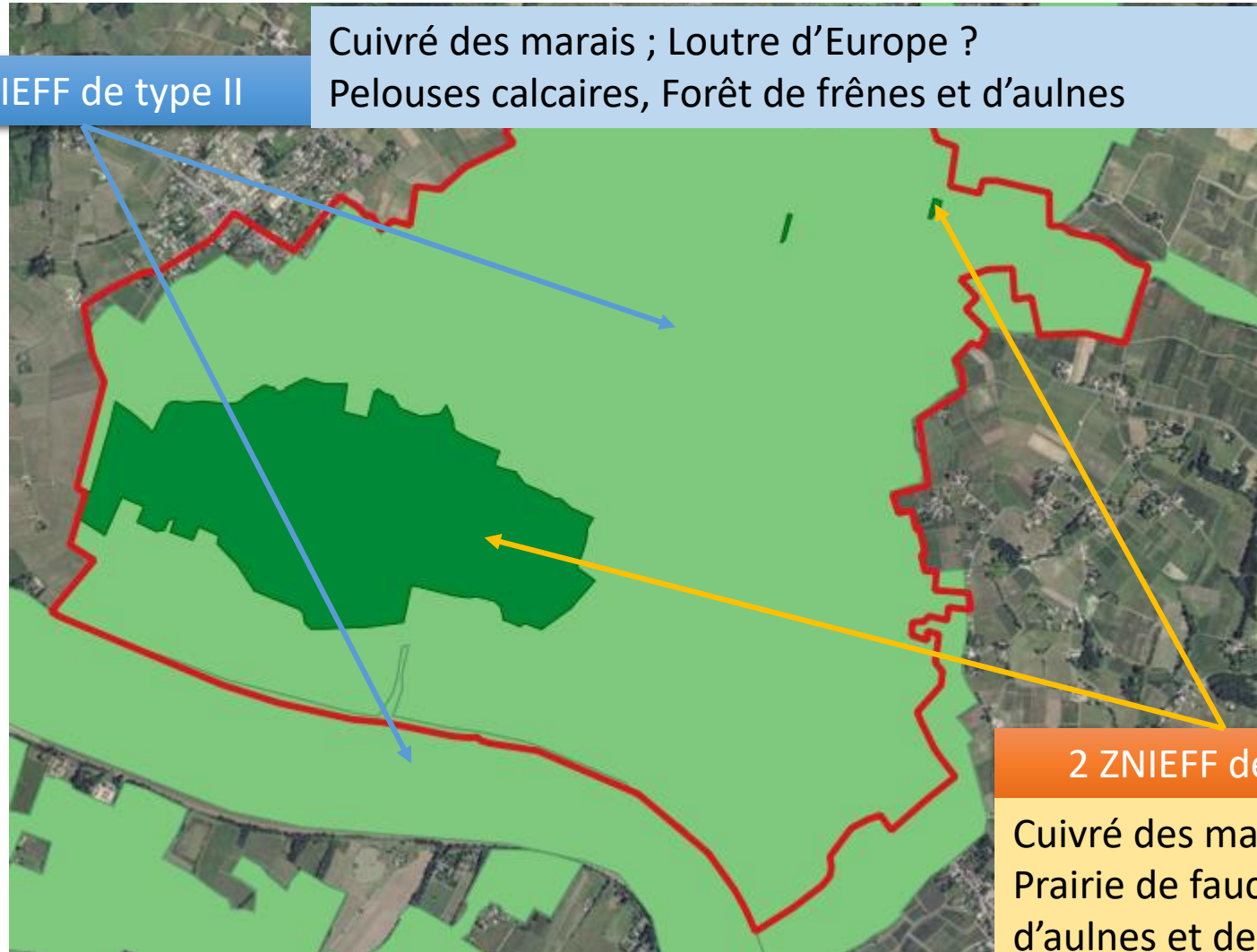

2 ZNIEFF de type I

Cuivré des marais ;
Prairie de fauche ; Forêt
d'aulnes et de frênes



Communication

- Création d'une page internet dédiée support des newsletters semestrielles
 - Accueil
 - Présentation de Natura 2000
 - Présentation du site (carte, habitats, espèces)
 - Présentation des outils de gestion de sites (Contrat, Charte, autres outils)
 - Evaluation des incidences (Liste, formulaire)
 - Formulaire de contact
 - Rubrique de téléchargement (DOCOB, COPIL, Bilan...)



III. Autres activités

Périmètres d'animation foncière du CEN NA:

- sur les carrières de Meyney (ha)
- sur les carrières de Pasquet (ha)

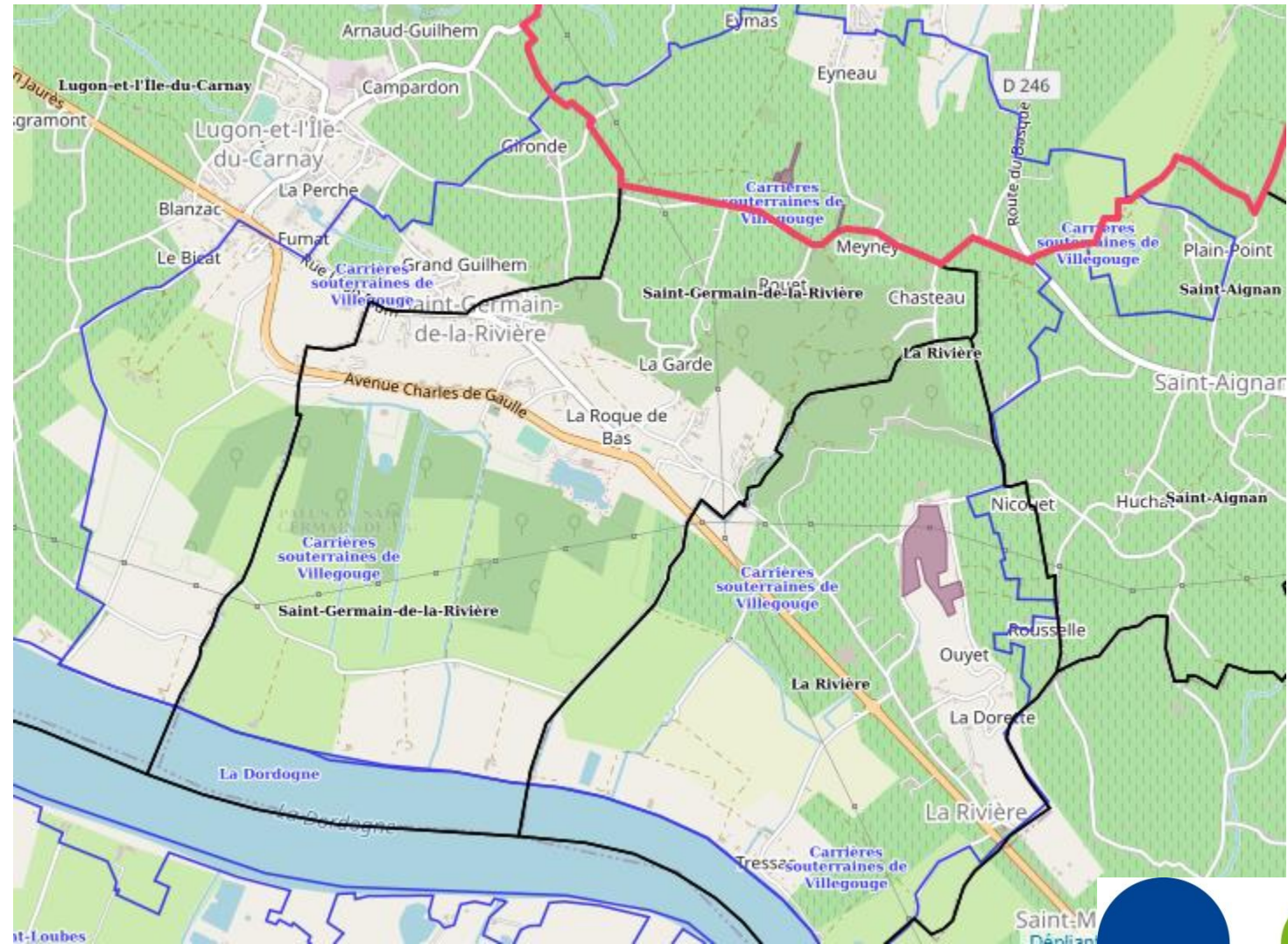

IV. Proposition de perspectives

- Prise de contact élargie auprès de toutes les collectivités du site
- Poursuite des démarches de diagnostic d'exploitation (MAEC/Charte)
- Poursuite des démarches de diagnostic parcellaire (Contrat Natura 2000/Charte)
- Propositions de contractualisation (Charte/Contrat)
- Appui aux démarches du territoire (SCOT, PLU...)
- Dépôt d'un appel à projet sur des inventaires papillons potentiellement présents sur le palus
- Réflexion sur la nécessité de connaître d'autres groupes sur le site (Libellules, mammifères semi-aquatique...)
- Réalisation d'animation foncière sur les secteurs identifiés





Merci pour votre attention

